

€ 145.000,-

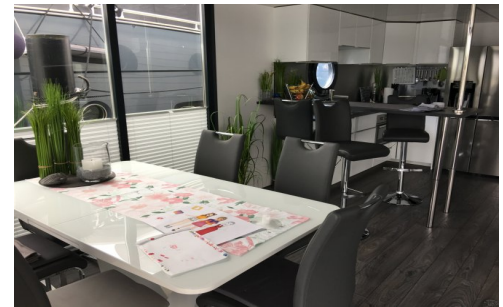
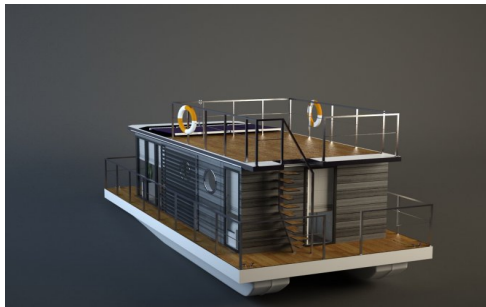

Merk: La Mare Houseboat
Prijs: € 145.000,-
Lengte: 14.99 m
Breedte: 5 m
Romp materiaal: other
Bouwjaar: 2020

Bedrijf: Schepenkring Jachtmakelaardij Hattem
Adres: Geldersedijk 20
 8051 ER HATTEM
Tel : 0(031)38 -30 34 210
Website: www.schepenkring.nl

Omschrijving

La Mare Houseboat Aparboat MAX, 50m2, selfsupporting, 2, 3 of zelfs 4 slaapkamers, modern design, dakterras, Buy&Charter mogelijk, CE-DAlgemeenOverig: De Apartboat XXL is door haar woonoppervlakte van ruim 49m2 de ideale houseboat voor permanente bewoning of langer verblijf aan boord. Ook kan deze houseboat ingezet worden als kantoorboot, havenkantoor, Bed & Breakfast boot, hotelkamerboot, studentenhuus, etc. etc.

La Mare Houseboat, The New Way of Boating
 Standaard Specificatie Apartboat MAX - Vanaf ? 109.200,- excl. BTW / ? 132.132,- incl. 21% BTW.

Polyethyleen drijvers, onzinkbaar, Catamaran
 Verzinkt stalen frame
 Houtskeletopbouw met Kunststof afwerking (PVC)
 Geen koude brug - geen condens
 Watertank 1000 Ltr, Vuilwatertank 1000 Ltr, inclusief waterpomp, leidingwerk en niveaumeters

Basisinformatie

Merk :	La Mare Houseboat
Type :	Apartboat xxl
Lengte (m) :	14.99
Breedte (m) :	5.00
Diepgang (m) :	0.50
Staat van onderhoud :	Gebruikt
Bouwjaar :	2020
Prijs :	145.000,-
Valuta :	Eur
BTW :	Included

Specificaties

Romp :	Other
Hoogte (m) :	2.7
Haven :	La Mare Benelux, Geldersedijk 20, 8051 Er Hattem, 038 30 34 210
Land haven :	NL

Interieur

Aantal kooien :	6
-----------------	---

Volledige Omschrijving

La Mare Houseboat Aparboat MAX, 50m2, selfsupporting, 2, 3 of zelfs 4 slaapkamers, modern design, dakterras, Buy&Charter mogelijk, CE-D

Algemeen

Overig:

De Apartboat XXL is door haar woonoppervlakte van ruim 49m2 de ideale houseboat voor permanente bewoning of langer verblijf aan boord. Ook kan deze houseboat ingezet worden als kantoorboot, havenkantoor, Bed & Breakfast boot, hotelkamerboot, studentenhuus, etc. etc.

La Mare Houseboat, The New Way of Boating

Standaard Specificatie Apartboat MAX - Vanaf â,- 109.200,- excl. BTW / â,- 132.132,- incl. 21% BTW. Polyethyleen drijvers, onzinkbaar, Catamaran

Verzinkt stalen frame

Houtskeletopbouw met Kunststof afwerking (PVC)

Geen koude brug - geen condens

Watertank 1000 Ltr. Vuilwatertank 1000 Ltr, inclusief 6 kikkers, RVS of aluminium waterpomp, leidingwerk en niveaumeters

CE-D

Combiketel (A-Label), op gas, inclusief

(design)radiatoren 3f elektrische warmtepomp

Verder uit te rusten met o.a.

Gasbun voor 2 gasflessen

Dakterras

Buiten terras, bekleed met Scandinavisch hout, incl. Vullbaan, gemeubileerd RVS railing

schilderwerk

Badkamer: Douche, wastafel, spiegel, elektrisch toilet, ventilator Zonnepanelen, 5cm schuim isolatie

Keukeninrichting: Standaard kasten, verlichting, 2-pits gasfornuis, wasbak en koelkast

Vaatwasser Plafond van PVC-panelen met LED-verlichting Vaarklaarprijs

Elektro- of benzine motoren Linoleum vloer

De vaarklaarprijs van deze Houseboat inclusief:

Binnendeuren met patrijspooten, buitendeuren en vensters. Sauna, standaarduitrusting zie Binnen-wanden bekleed met glasvezelbehang, incl.

Volledige Omschrijving

boven

2x Yamaha 25 pk motoren + 65 Ah startaccu

100 Ltr. Brandstoftank

Stuurstand

230V / 2400 Watt omvormer + 4 x 240 Ah
serviceaccu's

4x 270 Watt zonnepanelen

Achteruitvaarcamera

Navigatie verlichting + Hoorn

â,- 137.800,- Netto Excl. - â,- 166.738,- Incl. 21% BTW

Modellen

Apartboat MINI - 9 x 3,60 m. - woonoppervlakte 18,5
m2

Apartboat L - 11,00 x 4,18m. - woonoppervlakte 26,5
m2

Aparboat XL - 12 x 5 m. - woonoppervlakte 34,5 m2

Apartboat XXL - 15 x 5 m. - woonoppervlakte 49 m2

Ligplaats

Een ligplaats voor een La Mare Houseboat is
beschikbaar in IJsseldelta Marina Hattem.